



PROGRESO DEL ESTUDIANTE



UNIVERSIDAD
DE GRANADA

CEPRUD
Universidad de Granada

Progreso del estudiante.

1. Introducción.....	2
Paso 1. “Configuración” del curso.....	2
Paso 2. Configuramos “Rastreo de finalización”.....	2
Paso 3. Guardamos cambios y regresamos al curso.....	4

1. Introducción.

La plataforma dispone de una funcionalidad que permite conocer el progreso de un estudiante en un curso.

Seguimos los siguientes pasos.

Paso 1. “Configuración” del curso

En primer lugar, situados en el menú de la página del curso pulsamos sobre la pestaña “configuración”.



Configuración.

Paso 2. Configuramos “Rastreo de finalización”

Accedemos a una página en la que debemos situarnos en su parte inferior para poder identificar el apartado “rastreo de finalización”.

Desplegando este apartado nos muestra dos parámetros que debemos activar:

El primero se refiere al seguimiento del grado de finalización. Una vez habilitado podemos configurar las condiciones de finalización de actividades y recursos, por lo que es recomendable activarlo siempre.



Rastreo de finalización. Habilitar seguimiento del grado de finalización.

El segundo parámetro se refiere a la visibilidad de las condiciones de finalización de cada actividad en la página del curso.

▼ Rastreo de finalización

Habilitar seguimiento del grado de finalización



Sí

Mostrar condiciones de finalización de actividad



Sí

Rastreo de finalización. Mostrar condiciones de finalización de actividad.

Paso 3. Guardamos cambios y regresamos al curso

Una vez que “Guardamos” y regresamos al curso las actividades y recursos muestran casillas que se podrán ir marcando por el estudiantado una vez se vayan realizando.

The screenshot shows a course management interface for 'Introducción a la psicología'. The top navigation bar includes 'ÁREA PERSONAL', 'MIS CURSOS', and 'MÁS'. The course title 'Introducción a la psicología' is displayed, along with navigation tabs for 'CURSO', 'CONFIGURACIÓN', 'PARTICIPANTES', 'CALIFICACIONES', 'INFORMES', and 'MÁS'. The 'General' section is expanded, showing a list of activities: 'Avisos', 'Foro práctica 3', 'Apuntarse a un grupo', 'Asistencia', 'Tarea 1', and 'Actividad'. A 'Colapsar todo' button is visible. A list of 'Marcar como hecha' buttons is shown, indicating that students can mark activities as completed.

Marcar como hecha

Si queremos visualizar la página del curso tal y como la vería un estudiante, nos situamos en la parte superior derecha de la página, en el icono de usuario, lo desplegamos, pulsamos sobre “cambiar a rol”.

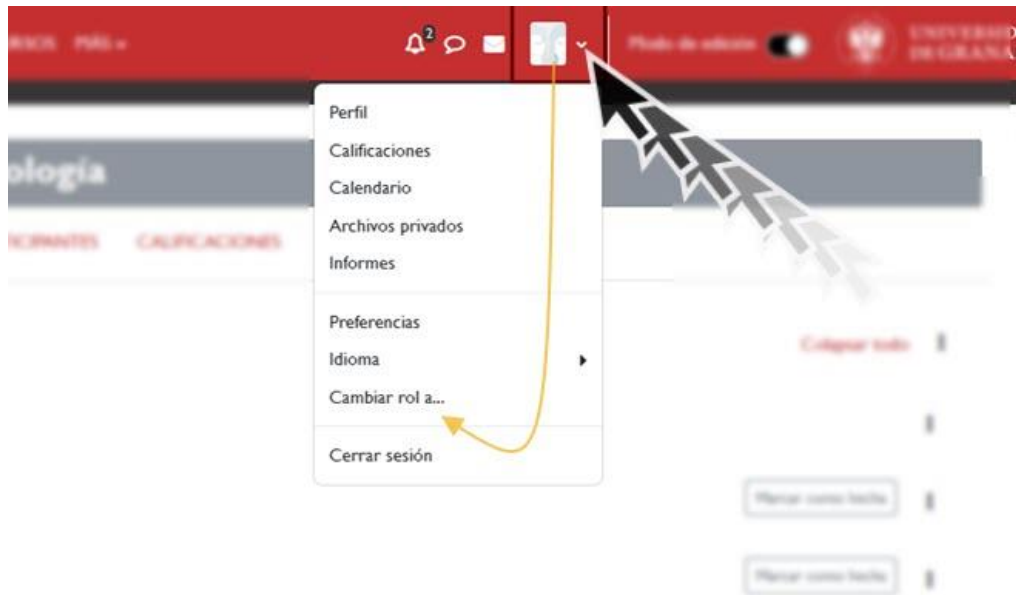

Cambiar rol a...

A continuación, en la siguiente ventana seleccionamos el perfil de estudiante.



Cambiar rol a vista Estudiante.

Pulsando sobre esta opción el curso se nos mostrará tal y como lo vería el alumnado, mostrando las casillas de progreso de cada actividad o recurso, que iría marcando una vez realizadas.

ÁREA PERSONAL MIS CURSOS MÁS ▾





🔔² 🗨️ 📄 ESTUDIANTE 👤 ▾

 UNIVERSIDAD DE GRANADA

Introducción a la psicología

CURSO PARTICIPANTES CALIFICACIONES BANCO DE PREGUNTAS MEDIA GALLERY

▾ **General** Colapsar todo

-  Avisos
-  Foro práctica 3 Marcar como hecha
-  Apuntarse a un grupo Marcar como hecha
-  Asistencia Marcar como hecha
-  Tarea 1 Marcar como hecha

Apertura: martes, 18 de abril de 2023, 00:00
Cierre: martes, 25 de abril de 2023, 00:00

-  Actividad Marcar como hecha

Vista Estudiante.