UNIVERSIDAD DE GRANADA

Centro de Producción de Recursos para la Universidad Digital (CEPRUD)

Publicación resolución definitiva convocatoria MOOC 2025

17/07/2025

Se publica la propuesta de resolución de la Convocatoria MOOC 2025.

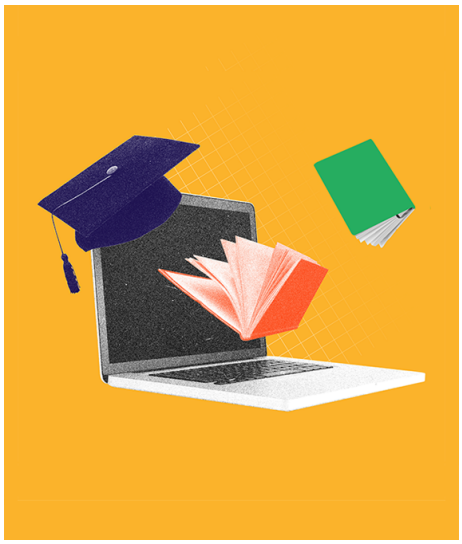

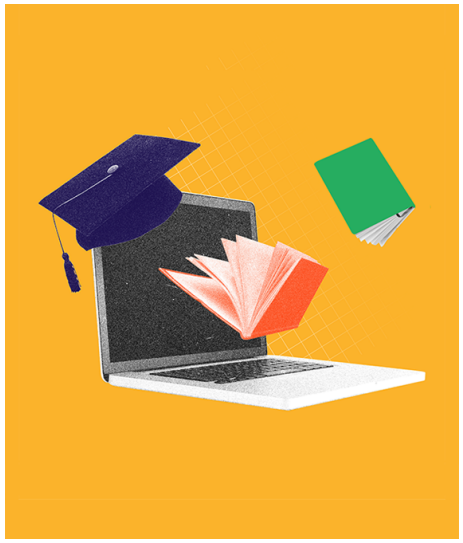

Copyright© 2025 Universidad de Granada