UNIVERSIDAD DE GRANADA

Centro de Producción de Recursos para la Universidad Digital (CEPRUD)

# Renovación y publicación de nuevas páginas web de noviembre a enero

31/01/2025

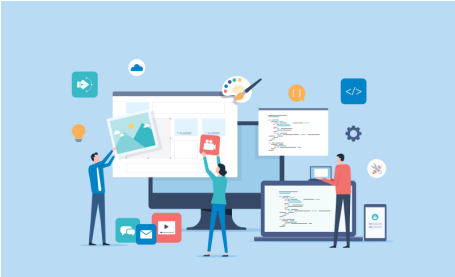

En el siguiente listado, se encuentran las nuevas páginas web publicadas en la plataforma institucional entre noviembre y enero. Estas páginas forman parte de un proceso integral de renovación liderado por el CEPRUD y el Secretariado Web. El objetivo principal es modernizar y mejorar la experiencia digital tanto para la comunidad universitaria como para el público en general.

La renovación de las páginas web institucionales es una medida proactiva para adaptarse a las demandas actuales en términos de diseño, accesibilidad y funcionalidad. Para obtener más información sobre este proceso, puedes consultar detalles adicionales sobre la renovación de las webs institucionales.

- Servicio de Personal Técnico, de Gestión y de Administración y Servicios
- Departamento de Fisioterapia
- Departamento de Anatomía Patológica e Historia de la Ciencia
- Grados:
  - Grado en Educación Primara
  - Grado en Educación Social
  - Grado en Conservación y Restauración de Bienes Culturales
  - Grado en Nutrición Humana y Dietética y Ciencia y Tecnología de los Alimentos
  - Grado en Biología
  - Grado en Comunicación Audiovisual
  - Grado en Relaciones Laborales y Recursos Humanos (Melilla)
  - Grado en Administración y Dirección de Empresas (Melilla)
  - Grado en Administración y Dirección Empresas y Derecho (Melilla)
  - Grado en Educación Primaria y Estudios Ingleses
  - Grado en Ingeniería Informática
  - Grado en Pedagogía


Copyright© 2025 Universidad de Granada

    - Grado en Derecho
    - Grado en Historia
    - Grado en Lenguas Modernas y sus Literaturas
    - Grado en Estudios de Arquitectura
- Másteres:
    - Máster Universitario en Gestión y Tecnologías de Procesos de Negocio
    - Máster Universitario en Ciencia y Tecnología en Patrimonio Arquitectónico
- Proyectos de investigación:
    - Formación ética docente de los futuros profesionales de los grados en Educación Infantil y Educación Primaria como elemento de selección: diagnóstico y análisis
    - Visibles: Aportaciones de las mujeres a la Sociología


Copyright© 2025 Universidad de Granada