UNIVERSIDAD DE GRANADA

Centro de Producción de Recursos para la Universidad Digital (CEPRUD)

Renovación y publicación de nuevas páginas web en enero y febrero de 2024

29/02/2024

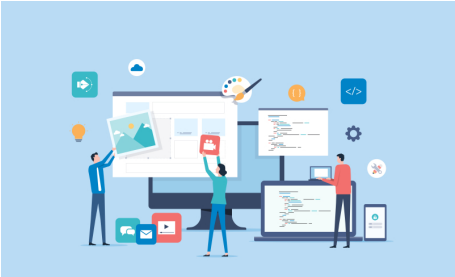

En el siguiente listado se pueden consultar la publicación de una serie de nuevas páginas web en su plataforma web institucional, entre enero y febrero de 2024, como parte de un proceso integral de renovación. Estas páginas forman parte de una iniciativa liderada por el CEPRUD y el Secretariado Web, que busca modernizar y mejorar la experiencia digital de la comunidad universitaria y del público en general.

El proceso de renovación de las páginas web institucionales es una medida proactiva para adaptarse a las demandas y estándares actuales en cuanto a diseño, accesibilidad y funcionalidad (más información sobre el proceso de renovación de webs institucionales).

- Vicerrectorado de Infraestructuras y Sostenibilidad
- Vicerrectorado de Calidad, Innovación Docente y Estudios de Grado
- Vicerrectorado para los campus de Ceuta y Melilla, Planificación Estratégica y Comunicación
- Delegación del Rector para la Salud y las Relaciones con el Sistema Sanitario
- Departamento de Botánica
- Cátedra UGR-Valeo
- Cátedra Fujitsu-UGR
- Escuela de Análisis Clínicos
- Grados:
  - Grado en Ingeniería de Tecnologías de Telecomunicación
  - Grado en Administración y Dirección de Empresas (Ceuta)
  - Grado en Ingeniería Informática (Ceuta)
  - Grado en Educación Primaria (Ceuta)
- Grupos de investigación:
  - Patrimonio Musical de Andalucía (HUM263)
  - Traducción y acceso multimodal a la ciencia y la cultura

Copyright© 2025 Universidad de Granada

- Restauración Ecológica RNM-918
- TIC-105: Grupo de Investigación en Dispositivos Electrónicos (GRIDE)
- Técnicas Cuánticas para la Economía y Administración de Empresas (SEJ-534)
- Educación, Evaluación y Emprendimiento
- HUM 370 Estudios Literarios y Culturales de Norteamérica
- PROMETEO Protohistoria del Mediterráneo Occidental HUM-143

Copyright© 2025 Universidad de Granada